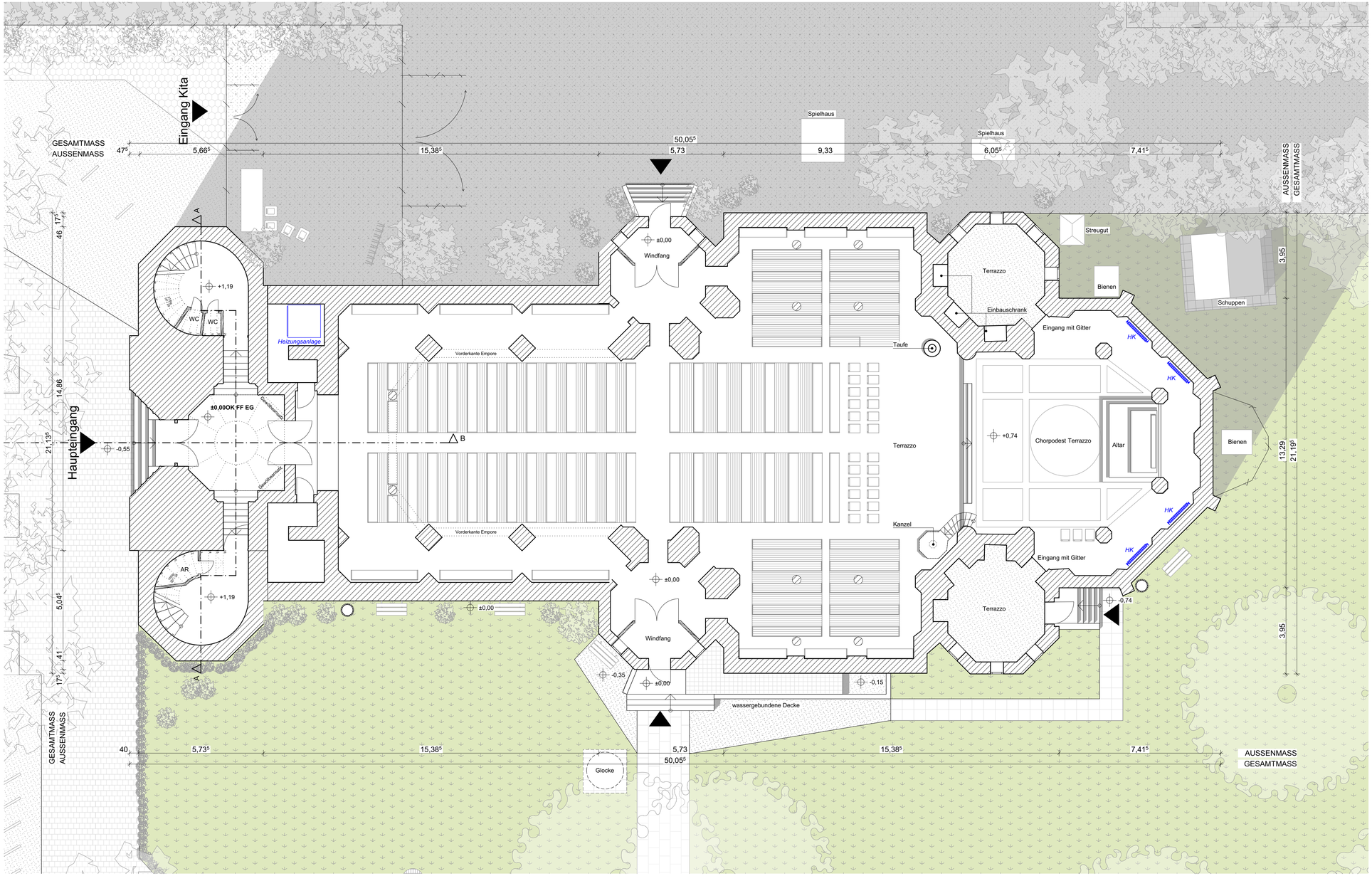

LEGENDE:

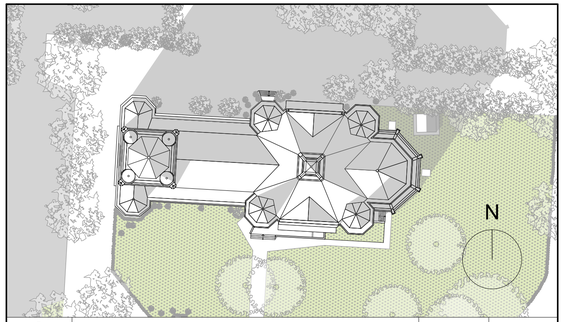

INDEX	ART DER ÄNDERUNG	DATUM	NAME
e			
d			
c			
b			
a			

BAUVORHABEN:

Sanierung der Kirche St. Johannis-Harvestehude

Heimhuder Str. 92, 20148 Hamburg

DARSTELLUNG:

Grundriss Erdgeschoss

VORABZUG

BAUHERR:

Evangelisch-Lutherische Kirche St. Johannis-Harvestehude
Heimhuder Str. 92
20148 Hamburg

ARCHITEKT:

A&P

A&P Wismar
Angelis Folkerts Gumprecht Architektenpartnerschaft mbB
Bademutterstraße 14
23966 Wismar
T +49 (3841) 38923 - 0, info@ap-projekte.de

BESTAND

BLATTGRÖSSE:	PLANERSTELLER:	DATUM :	PROJEKTNUMMER:
841 x 420 mm A2 (Ü)	MW	26.02.2026	B 25111
		MAßSTAB :	PLANNUMMER:
		1:100	B25111_Harvestehude_1_G.EG

FÜR DIE VOLLSTÄNDIGKEIT DER MIT HILFE DES PAPIERLOSEN DATENAUSTAUSCHES ÜBERMITTELTEN PLANSTÄNDE WIRD KEINE HAFTUNG ÜBERNOMMEN!